

e-protocol uth

Από: ΠΡΥΤΑΝΗΣ ΠΑΝΕΠΙΣΤΗΜΙΟΥ ΘΕΣΣΑΛΙΑΣ <prytanis@uth.gr>
Αποστολή: Παρασκευή, 18 Δεκεμβρίου 2020 10:37 πμ
Προς: e-protocol@uth.gr
Θέμα: Fwd: Υποτροφίες Ιδρύματος Ωνάση 2021-22 | Οι αιτήσεις ξεκίνησαν

Σημεία: Με σημεία

- Γρ. Πρύτανη
- Γρ. Αντιπρ. Τ. Θεοδοσιάδη
- Δ/νση Ακαδ. Θ.
- Γρ. Σκοπών
- Γρ. Τηλεφώνων

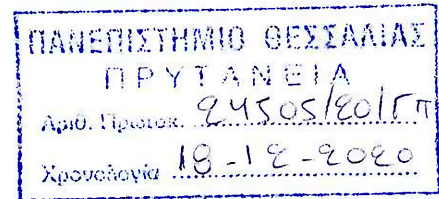

----- Προωθημένο μήνυμα -----

Θέμα: Υποτροφίες Ιδρύματος Ωνάση 2021-22 | Οι αιτήσεις ξεκίνησαν

Ημερομηνία: Fri, 18 Dec 2020 03:22:42 +1100

Από: Onassis Scholarships <scholarships@onassis.org>

Απάντηση: scholarships@onassis.org

Προς: ΠΑΝΕΠΙΣΤΗΜΙΟ ΘΕΣΣΑΛΙΑΣ <prytanis@uth.gr>

ONASSIS FOUNDATION

For English please scroll down



ΠΡΟΚΗΡΥΞΗ ΥΠΟΤΡΟΦΙΩΝ ΙΔΡΥΜΑΤΟΣ ΩΝΑΣΗ 2021-22

ΑΝΑΚΑΛΥΨΤΕ ΤΗΝ ΠΟΛΗ ΤΟΥ ΑΥΡΙΟ
ΠΛΗΘΥΣΜΟΣ: 7.317 ΥΠΟΤΡΟΦΟΙ

ΠΡΟΘΕΣΜΙΑ ΥΠΟΒΟΛΗΣ ΑΙΤΗΣΕΩΝ: 28 ΦΕΒΡΟΥΑΡΙΟΥ 2021

Υπάρχει μια πόλη αόρατη, που δεν υπάρχει σε κανέναν χάρτη, κι όμως είναι παντού. Αυτή η πόλη ξεκίνησε να χτίζεται το 1978 και μεγαλώνει. Αντί για κτίρια έχει ιδέες, λέξεις και αλγόριθμους. Για δρόμους έχει τις επιστήμες που ξέρουμε, όπως την ιατρική, τη νομική και τη βιολογία, αλλά και τις επιστήμες που θα μάθουμε, τη βιοϊατρική, τη βιοηθική, την τεχνητή νοημοσύνη και τα οικονομικά της καινοτομίας. Σε αυτή την πόλη ζουν εκείνοι που αριστεύουν, δημιουργούν, καινοτομούν και φροντίζουν ώστε η κοινωνία μας να κάνει βήματα προς τα μπροστά. Μια πόλη με 7.317 κατοίκους, τους Υποτρόφους του Ιδρύματος Ωνάση.

Οι αιτήσεις στο Πρόγραμμα Υποτροφιών του Ιδρύματος Ωνάση για το ακαδημαϊκό έτος 2021-22 ξεκίνησαν.

Δείτε τους όρους και προϋποθέσεις

Οι αιτήσεις και τα δικαιολογητικά υποβάλλονται μόνο ηλεκτρονικά. Για οποιαδήποτε διευκρίνιση μπορείτε να επικοινωνείτε στα τηλέφωνα: 210 37 13 053, -054, -055, -056, -057 ή μέσω e-mail στο scholarship.applications@onassis.org

Αίτηση για σπουδές στο εξωτερικό

Αίτηση για σπουδές στην Ελλάδα

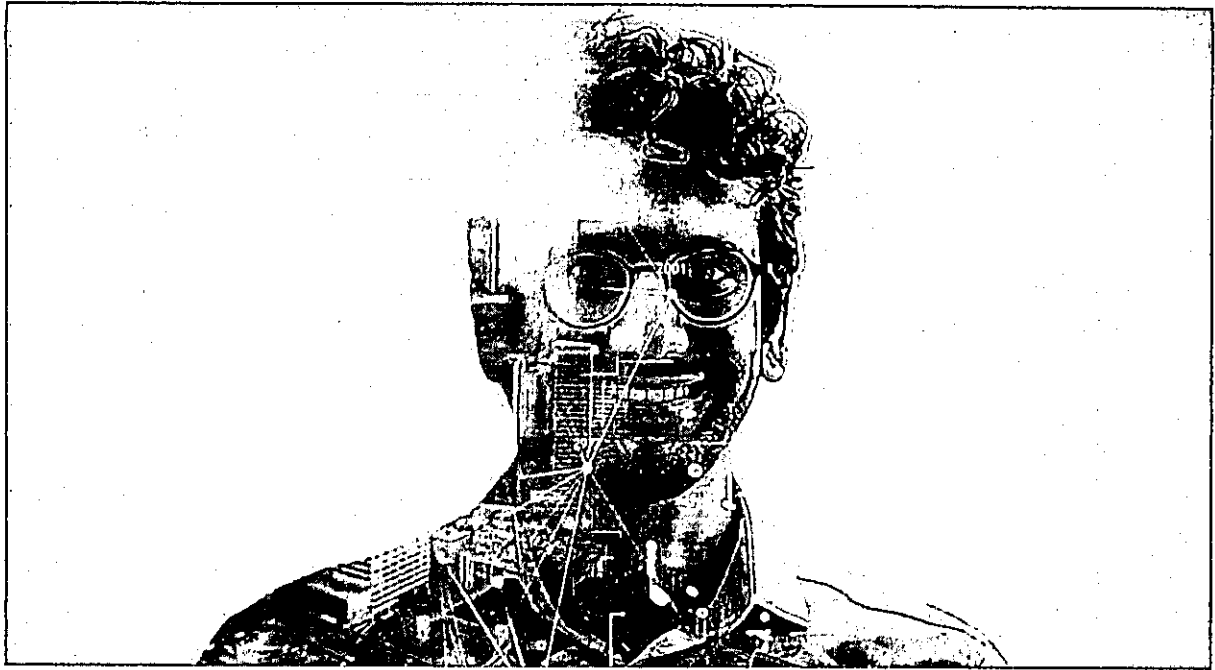

SCHOLARSHIPS CALL FOR THE ACADEMIC YEAR 2021-22

DISCOVER THE CITY OF TOMORROW
POPULATION: 7.317 SCHOLARS

SUBMISSION DEADLINE: 28 FEBRUARY 2021

There is an invisible city that appears on no map, and yet is everywhere. This city, whose foundations were laid in 1978, continues to be built. But in place of buildings, it has restless ideas, words and algorithms. And in place of roads, it has the sciences we know – medicine, law, biology, and the like – and the sciences we will come to know – biomedicine, bioethics, artificial intelligence and economics of innovation. This city is inhabited by people who excel and break new ground, applying themselves so that our societies can take steps forward. It is a city of 7,317 inhabitants: all of them Onassis Foundation Scholars.

Applications are now being accepted for the Onassis Foundation Scholarship Program – Academic Year 2021-22.

Please read the terms and conditions

Applications and supporting documents can only be submitted online. Scholarships are addressed to candidates who have Greek citizenship and/or nationality or to candidates who have graduated from a Greek university and hold a High School Diploma from Greece, provided that they have a legal residence permit in Greece.

Should you require any assistance or if you have any further queries, please do not hesitate to contact us by telephone:

+30 210 37 13 053, -054, -055, -056, -057 or by e-mail: scholarship.applications@onassis.org

Application for studies in countries worldwide

Application for studies in Greece

ONASSIS FOUNDATION



 **Forward**

ARIONA HELLAS S.A., Galaxia 2, Athens, 11745, GREECE
scholarships@onassis.org

Μας ενδιαφέρει πάντα η γνώμη σας.

Εάν έχετε οποιαδήποτε απορία για αυτό το newsletter, για το περιεχόμενό του ή για οτιδήποτε άλλο στείλτε μας email.

We are always interested in your views.

Send us an email if you have any queries about the content of this newsletter, or anything else.

[Preferences](#) | [Unsubscribe](#)

ONASSIS FOUNDATION

ΑΙΤΗΣΗ ΧΟΡΗΓΗΣΗΣ ΥΠΟΤΡΟΦΙΑΣ ΑΚΑΔ. ΕΤΟΥΣ 2021/2022

ΠΡΟΓΡΑΜΜΑ ΕΞΩΤΕΡΙΚΟΥ (ΜΕΤΑΠΤΥΧΙΑΚΑ - ΔΙΔΑΚΤΟΡΙΚΑ)

Παρακαλούμε να συμπληρώνετε με κεφαλαία και ελληνικούς χαρακτήρες
(εκτός των συγκεκριμένων πεδίων που υποδηλώνεται κάτι διαφορετικό)

Α. ΠΡΟΣΩΠΙΚΑ ΣΤΟΙΧΕΙΑ ΥΠΟΨΗΦΙΟΥ

Επώνυμο:

Σε περίπτωση διπλών επωνύμων αυτά θα αναγράφονται
χωρίς κενά και με μία παύλα μεταξύ τους.

Όνομα:

Σε περίπτωση διπλών ονομάτων αυτά θα αναγράφονται
χωρίς κενά και με μία παύλα μεταξύ τους.

Τόπος Γέννησης:

Ημερομηνία Γέννησης: (ΗΗ/ΜΜ/ΕΕΕΕ)

Ηλικία:

Ιθαγένεια:

Εθνικότητα:

- Επιλέξτε -

- Επιλέξτε -

Αρ. Αστυνομικής Ταυτότητας ή

Διαβατηρίου ή Ταυτότητας Ομογενούς:

Συμπληρώστε το πεδίο αυτό χωρίς ενδιάμεσα κενά. Σημειώστε τον αριθμό
που θα αναγράψετε για να ανακτήσετε με αυτόν τα αποτελέσματα.

Φύλο:

- Επιλέξτε -

Στρατολογική κατάσταση:

- Επιλέξτε -

Επώνυμο πατέρα:

Όνομα πατέρα:

Επάγγελμα πατέρα:

Επώνυμο μητέρας:

Όνομα μητέρας:

Επάγγελμα μητέρας:

Εάν ο υποψήφιος είναι έγγαμος

Επώνυμο συζύγου:

Όνομα συζύγου:

Επάγγελμα συζύγου:

ΔΙΕΥΘΥΝΣΗ ΜΟΝΙΜΗΣ ΟΙΚΟΓΕΝΕΙΑΚΗΣ ΚΑΤΟΙΚΙΑΣ

Οδός & αριθμός:

Τ.Κ.:

Πόλη:

Τηλέφωνα επικοινωνίας υποψήφιου:

(Εάν πρόκειται για αριθμό τηλεφώνου εκτός Ελλάδας, παρακαλείσθε να αναγράψετε τον κωδικό της χώρας.)

Σταθερό:

Κινητό:

E-mail υποψήφιου:

ΓΕΝΙΚΕΣ ΠΛΗΡΟΦΟΡΙΕΣ

Σας έχει εγκριθεί κατά το παρελθόν
υποτροφία του Ιδρύματος Ωνάση;

 Ναι
 Όχι

Εάν ναι, Κωδικός Υποτροφίας: {

Έχετε υποβάλει ή πρόκειται να
υποβάλετε φέτος αίτηση για υποτροφία

 Ναι

σε άλλο Ίδρυμα ή Οργανισμό,
παράλληλα με την παρούσα αίτησή σας;

 Όχι

Εάν ναι, σε ποιο και πότε θα σας
γνωστοποιηθούν τα αποτελέσματα;

Β. ΕΠΙΔΙΩΚΟΜΕΝΕΣ ΣΠΟΥΔΕΣ

1. ΠΕΡΙΓΡΑΦΗ ΠΡΟΓΡΑΜΜΑΤΟΣ

Επιδιωκόμενη κατηγορία σπουδών:

 Μεταπτυχιακές Σπουδές

 Διδακτορικές Σπουδές

Γνωστικό πεδίο σπουδών:

(Συμπληρώστε οπωσδήποτε το γνωστικό
πεδίο)

(Μόνο σε περίπτωση διεπιστημονικών
προγραμμάτων συμπληρώνετε και το δεύτερο
πεδίο)

Ειδίκευση:

(Συμπληρώστε οπωσδήποτε μία μόνο
ειδίκευση)

Περιγραφή επιδιωκόμενου τίτλου
σπουδών:

(π.χ. MA IN CLASSICS, MSC IN BIOLOGY,
MPHIL/PHD IN ENGINEERING κ.λπ.)

Θέμα διδακτορικής διατριβής:

(Αφορά υποψήφιους για διδακτορικές
σπουδές. Συμπληρώνετε το ακριβές ή κατά
προσέγγιση θέμα.)

Επώνυμο Επόπτη Καθηγητή (εάν είναι ήδη
γνωστό):

Όνομα Επόπτη Καθηγητή:

Γνωστικό πεδίο:

Χώρα:

(Συμπληρώστε οπωσδήποτε την χώρα.
Επιλέξτε μία μόνο χώρα.)

Μόνο στην περίπτωση που το
πρόγραμμα είναι ΔΙΑΚΡΑΤΙΚΟ, δηλώστε
την επιπλέον χώρα:

Πανεπιστήμιο – Τμήμα – σύνδεσμος (link) προγράμματος σπουδών:

(Μπορείτε να αναφέρετε έως 5 Πανεπιστήμια της ίδιας χώρας με σειρά προτεραιότητας, εφ' όσον τα προγράμματα αφορούν στο ίδιο επίπεδο,
γνωστικό πεδίο και ειδίκευση και για κάθε ένα να επικολλήσετε τον σύνδεσμο (link) που οδηγεί στην ιστοσελίδα του προγράμματος. Οι υποψήφιοι
που έχουν ήδη οριστική αποδοχή ή εγγραφή να αναφέρουν το συγκεκριμένο Πανεπιστήμιο – Τμήμα και το αντίστοιχο link του προγράμματος.)

(Συμπληρώνετε με κεφαλαία και λατινικούς χαρακτήρες)

1.

2.

3.

4.

5.

Συνολική διάρκεια φοίτησης για την
απόκτηση του τίτλου σπουδών:

(η ελάχιστη προβλεπόμενη σύμφωνα με τον κανονισμό
σπουδών του Πανεπιστημίου)

Μήνες:

Έναρξη: (HH/MM/EEEE)

Λήξη: (HH/MM/EEEE)

Εάν είστε ήδη εγγεγραμμένος/η,
αναφέρατε την ημερομηνία πρώτης
εγγραφής: (HH/MM/EEEE)

Υπολειπόμενος χρόνος
σπουδών από Σεπτέμβριο/
Οκτώβριο 2021:

Μήνες:

2. ΑΙΤΙΟΛΟΓΙΑ ΕΠΙΛΟΓΗΣ ΕΠΙΔΙΩΚΟΜΕΝΟΥ ΠΡΟΓΡΑΜΜΑΤΟΣ ΣΠΟΥΔΩΝ

(Η συμπλήρωση των ακόλουθων πεδίων είναι υποχρεωτική για την αξιολόγηση της αίτησης)

α) Γιατί αποφασίσατε να ακολουθήσετε σπουδές μεταπτυχιακού/διδακτορικού επιπέδου σε αυτό το γνωστικό πεδίο; Αιτιολογήστε την
αναγκαιότητα περαιτέρω έρευνας/ σπουδής στη συγκεκριμένη ειδίκευση.

(Συμπληρώνετε με πεζοκεφαλαία [όχι μόνο κεφαλαίους χαρακτήρες] και ελληνικούς χαρακτήρες)

3000 χαρακτήρες που απομένουν

β) Εξηγήστε τους λόγους επιλογής των συγκεκριμένων προγραμμάτων σπουδών/ Πανεπιστημίων/ Εποπτών καθηγητών (σε περίπτωση διδακτορικών προγραμμάτων).

(Συμπληρώνετε με πεζοκεφαλαία [όχι μόνο κεφαλαίους χαρακτήρες] και ελληνικούς χαρακτήρες)

2000 χαρακτήρες που απομένουν

γ) Ποιες είναι οι επαγγελματικές σας επιδιώξεις μετά τη λήξη των σπουδών σας;

(Συμπληρώνετε με πεζοκεφαλαία [όχι μόνο κεφαλαίους χαρακτήρες] και ελληνικούς χαρακτήρες)

600 χαρακτήρες που απομένουν

3. ΚΟΣΤΟΣ / ΧΡΗΜΑΤΟΔΟΤΗΣΗ ΕΠΙΔΙΩΚΟΜΕΝΩΝ ΣΠΟΥΔΩΝ ΤΟΥ ΥΠΟΨΗΦΙΟΥ

α) Αναφέρατε το ετήσιο κόστος των επιδιωκόμενων σπουδών σας (κατ' εκτίμηση, στο νόμισμα της χώρας σπουδών):

(Χρησιμοποιήστε ακέραιους αριθμούς, όχι δεκαδικούς και χωρίς διαχωριστικό για τις χιλιάδες)

Νόμισμα:

--Επιλέξτε--

1. Δίδακτρα, εάν υπάρχουν:

0

2. Έξοδα για αγορά συγγραμμάτων

0

κ.λπ.:

3. Έξοδα διαβίωσης (ενοίκιο, μετακινήσεις

0

κ.λπ.):

ΣΥΝΟΛΟ:

0

β) Σας έχει εγκριθεί οποιασδήποτε μορφής επιχορήγηση για τις ως άνω σπουδές;

Ναι

Όχι

Αν ναι, αναφέρατε:

1. τον φορέα της επιχορήγησης

2. το είδος της επιχορήγησης

Νόμισμα:

--Επιλέξτε--

(Χρησιμοποιήστε ακέραιους αριθμούς, όχι δεκαδικούς και χωρίς διαχωριστικό για τις χιλιάδες)

Απαλλαγή διδασκτρών

Ετήσιο ποσό:

Υποτροφία

Ετήσιο ποσό:

Άλλη έμμισθη θέση, ανάληψη έργου ή θέση βοηθού

Ετήσιο ποσό:

3. τη διάρκεια της επιχορήγησης:

Από: (ΗΗ/ΜΜ/ΕΕΕΕ)

έως: (ΗΗ/ΜΜ/ΕΕΕΕ)

4. εάν είναι ανανεώσιμη:

Ναι

Όχι

Γ. ΑΚΑΔΗΜΑΪΚΗ ΕΞΕΛΙΞΗ ΥΠΟΨΗΦΙΟΥ

1. ΠΡΑΓΜΑΤΟΠΟΙΗΘΕΙΣΕΣ Ή ΚΑΙ ΣΕ ΕΞΕΛΙΞΗ ΣΠΟΥΔΕΣ

(να μην αναγράφονται οι επιδιωκόμενες σπουδές για τις οποίες υποβάλλει αίτηση ο υποψήφιος)

(Χρησιμοποιήστε λατινικούς χαρακτήρες για ξένα Πανεπιστήμια)

ΕΚΠΑΙΔΕΥΣΗ	ΕΤΟΣ ΕΙΣΑΓΩΓΗΣ	ΠΑΝΕΠΙΣΤΗΜΙΟ/ΣΧΟΛΗ-ΤΜΗΜΑ	ΕΤΟΣ ΑΠΟΦΟΙΤΗΣΗΣ	ΤΙΤΛΟΣ ΣΠΟΥΔΩΝ*	ΒΑΘΜΟΣ (ΑΡΙΘΜΗΤΙΚΑ)**
--Επιλέξτε--					
--Επιλέξτε--					
--Επιλέξτε--					
--Επιλέξτε--					
--Επιλέξτε--					
--Επιλέξτε--					
--Επιλέξτε--					
--Επιλέξτε--					
--Επιλέξτε--					
--Επιλέξτε--					

(*Πτυχίο, Δίπλωμα, Bachelor's, Μεταπτυχιακό Δίπλωμα, Master's κ.λπ.)

(** Ο βαθμός να αναγράφεται με ακρίβεια δύο δεκαδικών ψηφίων)

2. ΞΕΝΕΣ ΓΛΩΣΣΕΣ

(Χρησιμοποιήστε λατινικούς χαρακτήρες για τα Διπλώματα)

ΓΛΩΣΣΑ Απαιτούμενη για τη διεξαγωγή των σπουδών:	ΔΙΠΛΩΜΑ	ΕΤΟΣ ΑΠΟΚΤΗΣΗΣ ΔΙΠΛΩΜΑΤΟΣ	ΒΑΘΜΟΣ
ΆΛΛΕΣ ΓΛΩΣΣΕΣ	ΔΙΠΛΩΜΑ	ΕΤΟΣ ΑΠΟΚΤΗΣΗΣ ΔΙΠΛΩΜΑΤΟΣ	ΒΑΘΜΟΣ

3. ΥΠΟΤΡΟΦΙΕΣ/ΒΡΑΒΕΙΑ ΠΟΥ ΣΑΣ ΕΧΟΥΝ ΧΟΡΗΓΗΘΕΙ

ΕΚΠΑΙΔΕΥΣΗ	ΧΟΡΗΓΟΣ
--Επιλέξτε--	
--Επιλέξτε--	
--Επιλέξτε--	
--Επιλέξτε--	
--Επιλέξτε--	
--Επιλέξτε--	

4. ΔΗΜΟΣΙΕΥΣΕΙΣ

-
-
-
-
-

Δ. ΠΡΟΣΘΕΤΕΣ ΠΛΗΡΟΦΟΡΙΕΣ

1. ΟΙΚΟΓΕΝΕΙΑΚΗ ΚΑΤΑΣΤΑΣΗ ΤΟΥ ΥΠΟΨΗΦΙΟΥ

Οι γονείς σας ζουν;

Πατέρας:

 Ναι Όχι

Μητέρα:

 Ναι Όχι

Είστε έγγαμος;

 Ναι Όχι

Εάν είστε:

α) άγαμος και έχετε αδελφία που συντηρούνται από την οικογένειά σας

ή

β) έγγαμος και έχετε παιδιά

αναφέρατε στον παρακάτω πίνακα τα ονόματά τους (αδελφών ή παιδιών):

ΟΝΟΜΑΤΕΠΩΝΥΜΟ	ΗΛΙΚΙΑ	ΜΑΘΗΤΗΣ/ΦΟΙΤΗΤΗΣ/ΑΛΛΗ ΙΔΙΟΤΗΤΑ

2. ΟΙΚΟΝΟΜΙΚΗ ΚΑΤΑΣΤΑΣΗ ΤΟΥ ΥΠΟΨΗΦΙΟΥ

ΚΑΤΗΓΟΡΙΕΣ ΕΙΣΟΔΗΜΑΤΟΣ

- Μέχρι 10.000 €
 10.001 – 20.000 €
 20.001 – 35.000 €
 35.001 – 50.000 €
 50.001 € και άνω

Ακαθάριστο Ετήσιο Οικογενειακό Εισόδημα:

Σημειώσατε την αντίστοιχη κατηγορία

(Σε περίπτωση που ο υποψήφιος έχει και προσωπικό εισόδημα, να συνυπολογισθεί με το οικογενειακό.)

3. ΕΑΝ ΕΡΓΑΖΕΣΘΕ, ΑΝΑΦΕΡΑΤΕ:

Εργοδότη:

Θέση Εργασίας:

Χρόνο υπηρεσίας:

Θα σας χορηγηθεί εκπαιδευτική άδεια για τη διάρκεια των σπουδών σας; Ναι Όχι

Εάν ναι, η εκπαιδευτική άδεια θα είναι με αποδοχές; Ναι Όχι

4. ΠΡΟΑΙΡΕΤΙΚΑ ΜΠΟΡΕΙΤΕ ΝΑ ΑΝΑΦΕΡΕΤΕ ΟΠΟΙΟΔΗΠΟΤΕ ΣΤΟΙΧΕΙΟ ΓΙΑ ΤΗΝ ΟΙΚΟΓΕΝΕΙΑΚΗ/ΟΙΚΟΝΟΜΙΚΗ ΣΑΣ ΚΑΤΑΣΤΑΣΗ ΠΟΥ ΘΑ ΘΕΛΑΤΕ ΝΑ ΘΕΣΕΤΕ ΣΤΗΝ ΚΡΙΣΗ ΤΟΥ ΙΔΡΥΜΑΤΟΣ:

(Συμπληρώνετε με πεζοκεφαλαία [όχι μόνο κεφαλαίους χαρακτήρες] και ελληνικούς χαρακτήρες)

800 χαρακτήρες που απομένουν

ΔΙΚΑΙΟΛΟΓΗΤΙΚΑ

Βάσει της σχετικής ανακοίνωσης υποτροφιών, για να θεωρηθεί έγκυρη η αίτησή σας πρέπει να συνοδεύεται από τα αντίστοιχα δικαιολογητικά.

Για να επισυνάψετε τα δικαιολογητικά που απαιτούνται βάσει της Προκήρυξης Υποτροφιών Ιδρύματος Ωνάση για το ακαδημαϊκό έτος 2021/2022

πατήστε εδώ

Ε. ΥΠΕΥΘΥΝΗ ΔΗΛΩΣΗ

Ο κάτωθι υπογράφων γνωρίζοντας τις νόμιμες συνέπειες δηλώνω υπεύθυνα ότι:

1. Έχω λάβει πλήρη γνώση του συνόλου των όρων της Προκήρυξης Υποτροφιών Ιδρύματος Ωνάση για το ακαδημαϊκό έτος 2021/2022, καθώς και του Κανονισμού που διέπει τη χορήγηση από το Ίδρυμα Ωνάση των εν λόγω υποτροφιών. Ως εκ τούτου, η υποβολή της παρούσας αίτησης και των απαιτούμενων δικαιολογητικών, συνεπάγεται τη ρητή και ανεπιφύλακτη αποδοχή του συνόλου αυτών.

2. Πληρώ όλες τις προϋποθέσεις που αναφέρονται στην Προκήρυξη για την υποβολή της παρούσας αίτησης.
3. Την παρούσα αίτηση υποβάλλω μαζί με όλα τα δικαιολογητικά που αναφέρονται στην Προκήρυξη ηλεκτρονικά και εντός της ορισθείσας από την Προκήρυξη καταληκτικής προθεσμίας, ήτοι έως και 28/2/2021.
4. α. Δεν εκκρεμεί ποινική δίωξη σε βάρος μου.
Σε αντίθετη περίπτωση παρακαλούμε αναφέρατε εδώ στοιχεία:

β. Δεν έχω καταδικαστεί για ποινικό αδίκημα.
Σε αντίθετη περίπτωση παρακαλούμε αναφέρατε εδώ στοιχεία:

5. Όλα τα στοιχεία που αναφέρω στην παρούσα ΑΙΤΗΣΗ-ΥΠΕΥΘΥΝΗ ΔΗΛΩΣΗ είναι αληθή και θα προσκομίσω κάθε στοιχείο ή δικαιολογητικό που θα μου ζητηθεί προς επιβεβαίωσή τους.

Σε περίπτωση ψευδών ή ανακριβών δηλώσεων, γνωρίζω και ρητά αποδέχομαι ότι η αίτηση αποσύρεται από τη διαδικασία αξιολόγησης.

6. ΕΠΕΞΕΡΓΑΣΙΑ ΔΕΔΟΜΕΝΩΝ ΠΡΟΣΩΠΙΚΟΥ ΧΑΡΑΚΤΗΡΑ

6.1. Έχω λάβει γνώση και αντίγραφο, διαβάσει και κατανοήσει πλήρως την Ενημέρωση περί επεξεργασίας των Δεδομένων μου, όπως αυτή περιέχεται στον Κανονισμό για τις Υποτροφίες του Ιδρύματος Ωνάση για το έτος 2021 και επισυνάπτεται στην παρούσα αίτηση («Ενημέρωση»), σε σχέση με την υποβολή της παρούσας αίτησής μου, καθώς και τα σχετικά δικαιώματά μου και αποδέχομαι την επεξεργασία των ως άνω δεδομένων μου σύμφωνα με τους όρους της εν λόγω Ενημέρωσης.

6.2. Εφόσον με την παρούσα αίτηση παρέχω, με δική μου πρωτοβουλία, στοιχεία που αφορούν στην κατάσταση της υγείας μου, αναγνωρίζω και συγκατατίθεμαι ρητά δια του παρόντος το δικαίωμα του Ιδρύματος και της Αριόνα Ελλάς Α.Ε. (Αριόνα) να επεξεργάζεται αυτά όπως ορίζεται στην Ενημέρωση.

6.3. Σε περίπτωση που η αίτησή μου είναι επιτυχής, συμφωνώ δια του παρόντος όπως η Αριόνα ή/και το Ίδρυμα κάνουν χρήση των κάτωθι αναφερόμενων Δεδομένων μου και ειδικότερα του ονοματεπωνύμου μου, του τόπου καταγωγής μου ή μόνιμης κατοικίας μου, της επιστημονικής ειδικότητας ή ειδίκευσής μου, του αντικειμένου σπουδών μου ή/και του ερευνητικού θέματος ή/και το Πανεπιστήμιο στο οποίο πρόκειται να φοιτήσω στο πλαίσιο χορήγησης της παρούσας υποτροφίας, του/-ων Πανεπιστημίου/-ων προέλευσής μου, των βαθμών πτυχίου/-ων ή/και άλλων διακρίσεων μου, καθώς επίσης και της εικόνας μου δια της φωτογραφίας που συνοδεύει την παρούσα αίτηση με οποιοδήποτε μέσο ή μορφή (ολόκληρης ή αποσπασμάτων) και σε κάθε είδους ύλο ή υλικό φορέα εικόνας ή ήχου είτε ήδη υπάρχοντα ή που θα ανακτηθεί στο μέλλον, για να προβάλουν η Αριόνα ή/και το Ίδρυμα την επιλογή μου ως υποτρόφου και την συμμετοχή μου στο Πρόγραμμα Υποτροφιών σε ηλεκτρονικά μέσα, αλλά και έντυπα παντός είδους χωρίς περιορισμό, μέσω διαδικτύου ή με οποιοδήποτε άλλο μέσο, προς μετάδοση μέσω της ιστοσελίδας των Δικαιούχων και των μέσων κοινωνικής δικτύωσης της επιλογής των Δικαιούχων ή/και Μέσων Μαζικής Ενημέρωσης (ΜΜΕ). Σε κάθε περίπτωση το εν λόγω υλικό δεν θα αποτελέσει αντικείμενο εμπορικής εκμετάλλευσης χωρίς την έγγραφη άδειά μου.

ΝΑΙ ΟΧΙ

ΕΑΝ ΕΠΙΘΥΜΕΙΤΕ ΝΑ ΕΚΤΥΠΩΣΕΤΕ ΤΗΝ ΑΙΤΗΣΗ ΓΙΑ ΤΟ ΑΡΧΕΙΟ ΣΑΣ ΠΑΤΗΣΤΕ ΤΩΡΑ CTRL+P

ΓΙΑ ΝΑ ΚΑΤΑΧΩΡΗΘΕΙ Η ΑΙΤΗΣΗ ΣΑΣ ΠΑΤΗΣΤΕ ΤΗΝ ΕΝΤΟΛΗ ΥΠΟΒΟΛΗΣ
(ΜΕΤΑ ΤΗΝ ΟΡΙΣΤΙΚΗ ΥΠΟΒΟΛΗ ΤΗΣ ΑΙΤΗΣΗΣ ΔΕΝ ΕΧΕΤΕ ΔΙΚΑΙΩΜΑ ΑΛΛΑΓΗΣ)

ΜΕΤΑ ΤΗΝ ΕΠΙΤΥΧΗ ΥΠΟΒΟΛΗ ΤΗΣ ΑΙΤΗΣΗΣ ΘΑ ΕΜΦΑΝΙΣΘΕΙ ΣΤΗΝ ΟΘΟΝΗ ΤΟΥ ΥΠΟΛΟΓΙΣΤΗ ΣΑΣ ΣΧΕΤΙΚΗ ΕΠΙΒΕΒΑΙΩΣΗ ΑΠΟ ΤΟ ΣΥΣΤΗΜΑ.

(ΔΕΝ ΘΑ ΠΑΡΑΛΑΒΕΤΕ ΣΧΕΤΙΚΟ E-MAIL)
ΠΑΡΑΚΑΛΕΙΣΘΕ ΝΑ ΣΗΜΕΙΩΣΕΤΕ ΤΟΝ ΑΡΙΘΜΟ ΕΠΙΒΕΒΑΙΩΣΗΣ ΥΠΟΒΟΛΗΣ ΗΛΕΚΤΡΟΝΙΚΗΣ ΑΙΤΗΣΗΣ.

ΥΠΟΒΟΛΗ ΑΙΤΗΣΗΣ

ONASSIS FOUNDATION

ΑΙΤΗΣΗ ΧΟΡΗΓΗΣΗΣ ΥΠΟΤΡΟΦΙΑΣ ΑΚΑΔ. ΕΤΟΥΣ 2021/2022

ΠΡΟΓΡΑΜΜΑ ΕΣΩΤΕΡΙΚΟΥ (ΜΕΤΑΠΤΥΧΙΑΚΑ)

Παρακαλούμε να συμπληρώνετε με κεφαλαία και ελληνικούς χαρακτήρες
(εκτός των συγκεκριμένων πεδίων που υποδηλώνεται κάτι διαφορετικό)

Α. ΠΡΟΣΩΠΙΚΑ ΣΤΟΙΧΕΙΑ ΥΠΟΨΗΦΙΟΥ

Επώνυμο:

Σε περίπτωση διπλών επωνύμων αυτά θα αναγράφονται
χωρίς κενό και με μία παύλα μεταξύ τους.

Όνομα:

Σε περίπτωση διπλών ονομάτων αυτά θα αναγράφονται
χωρίς κενό και με μία παύλα μεταξύ τους.

Τόπος Γέννησης:

Ημερομηνία Γέννησης: (ΗΗ/ΜΜ/ΕΕΕΕ)

Ηλικία:

Ιθαγένεια:

-- Επιλέξτε --

Εθνικότητα:

-- Επιλέξτε --

Αρ. Αστυνομικής Ταυτότητας ή
Διαβατηρίου ή Ταυτότητας Ομογενούς:

Συμπληρώστε το πεδίο αυτό χωρίς ενδιάμεσα κενά. Σημειώστε τον αριθμό
που θα αναγράψετε για να ανακτήσετε με αυτόν τα αποτελέσματα.

Φύλο:

-- Επιλέξτε --

Στρατολογική κατάσταση:

-- Επιλέξτε --

Επώνυμο πατέρα:

Όνομα πατέρα:

Επάγγελμα πατέρα:

Επώνυμο μητέρας:

Όνομα μητέρας:

Επάγγελμα μητέρας:

Εάν ο υποψήφιος είναι έγγαμος

Επώνυμο συζύγου:

Όνομα συζύγου:

Επάγγελμα συζύγου:

ΔΙΕΥΘΥΝΣΗ ΜΟΝΙΜΗΣ ΟΙΚΟΓΕΝΕΙΑΚΗΣ ΚΑΤΟΙΚΙΑΣ

Οδός & αριθμός:

Τ.Κ.:

Πόλη:

Τηλέφωνα επικοινωνίας υποψήφιου:

(Εάν πρόκειται για αριθμό τηλεφώνου εκτός Ελλάδας, παρακαλείσθε να αναγράψετε τον κωδικό της χώρας).

Σταθερό:

Κινητό:

E-mail υποψήφιου:

ΓΕΝΙΚΕΣ ΠΛΗΡΟΦΟΡΙΕΣ

Σας έχει εγκριθεί κατά το παρελθόν
υποτροφία του Ιδρύματος Ωνάση;

Ναι
 Όχι

Εάν ναι, Κωδικός Υποτροφίας:

Έχετε υποβάλει ή πρόκειται να
υποβάλετε φέτος αίτηση για υποτροφία

Ναι
 Όχι

σε άλλο Ίδρυμα ή Οργανισμό,
παράλληλα με την παρούσα αίτησή σας;

Εάν ναι, σε ποιο και πότε θα σας
γνωστοποιηθούν τα αποτελέσματα;

Β. ΕΠΙΔΙΩΚΟΜΕΝΕΣ ΣΠΟΥΔΕΣ

1. ΠΕΡΙΓΡΑΦΗ ΠΡΟΓΡΑΜΜΑΤΟΣ

Επιδιωκόμενη κατηγορία σπουδών:

Μεταπτυχιακές Σπουδές

Γνωστικό πεδίο σπουδών:

(Συμπληρώστε οπωσδήποτε το γνωστικό
πεδίο)

-- Επιλέξτε --

-- Επιλέξτε --

(Μόνο σε περίπτωση διεπιστημονικών
προγραμμάτων συμπληρώστε και το δεύτερο
πεδίο)

Ειδίκευση:

(Συμπληρώστε οπωσδήποτε μία μόνο
ειδίκευση)

Επώνυμο Επόπτη Καθηγητή (εάν έχει ήδη
οριστεί ο επόπτης μεταπτυχιακής
διπλωματικής εργασίας):

Όνομα Επόπτη Καθηγητή:

Χώρα:

ΕΛΛΑΔΑ

Μόνο στην περίπτωση που το
πρόγραμμα είναι ΔΙΑΚΡΑΤΙΚΟ, δηλώστε
την επιπλέον χώρα:

Πανεπιστήμιο – Τμήμα – Πόλη - σύνδεσμος (link) προγράμματος σπουδών:

(Μπορείτε να αναφέρετε έως 5 Πανεπιστήμια με σειρά προτεραιότητας, εφ' όσον τα προγράμματα σπουδών αφορούν στο ίδιο γνωστικό πεδίο και ειδίκευση και για κάθε ένα να επικολήσετε τον σύνδεσμο (link) που οδηγεί στην ιστοσελίδα του προγράμματος. Οι υποψήφιοι που έχουν ήδη αριστική αποδοχή ή εγγραφή να αναφέρουν το συγκεκριμένο Πανεπιστήμιο - Τμήμα και Πόλη και το αντίστοιχο link του προγράμματος).
(Συμπληρώστε με κεφαλαία)

1.

2.

3.

4.

5.

Συνολική διάρκεια φοίτησης για την
απόκτηση του τίτλου σπουδών:

(η ελάχιστη προβλεπόμενη σύμφωνα με τον
κανονισμό σπουδών του Πανεπιστημίου)

Μήνες:

Έναρξη: (ΗΗ/ΜΜ/ΕΕΕΕ)

Λήξη: (ΗΗ/ΜΜ/ΕΕΕΕ)

Εάν είστε ήδη εγγεγραμμένος/η,
αναφέρατε την ημερομηνία πρώτης
εγγραφής: (ΗΗ/ΜΜ/ΕΕΕΕ)

Υπολειπόμενος χρόνος
σπουδών από Οκτώβριο 2021:

Μήνες:

2. ΑΙΤΙΟΛΟΓΙΑ ΕΠΙΛΟΓΗΣ ΕΠΙΔΙΩΚΟΜΕΝΟΥ ΠΡΟΓΡΑΜΜΑΤΟΣ ΣΠΟΥΔΩΝ

(Η συμπλήρωση των ακόλουθων πεδίων είναι υποχρεωτική για την αξιολόγηση της αίτησης)

α) Γιατί αποφασίσατε να ακολουθήσετε σπουδές μεταπτυχιακού επιπέδου σε αυτό το γνωστικό πεδίο;
(Συμπληρώστε με πεζοκεφαλαία [όχι μόνο κεφαλαίους χαρακτήρες] και ελληνικούς χαρακτήρες)

3000 χαρακτήρες που απομένουν

β) Εξηγήστε τους λόγους επιλογής των συγκεκριμένων προγραμμάτων σπουδών και Πανεπιστημίων.

(Συμπληρώστε με πεζοκεφαλαία [όχι μόνο κεφαλαίους χαρακτήρες] και ελληνικούς χαρακτήρες)

2000 χαρακτήρες που απομένουν

γ) Ποιες είναι οι επαγγελματικές σας επιδιώξεις μετά τη λήξη των σπουδών σας;
(Συμπληρώνετε με πεζοκεφαλαία [όχι μόνο κεφαλαίους χαρακτήρες] και ελληνικούς χαρακτήρες)

600 χαρακτήρες που απομένουν

3. ΚΟΣΤΟΣ / ΧΡΗΜΑΤΟΔΟΤΗΣΗ ΕΠΙΔΙΩΚΟΜΕΝΩΝ ΣΠΟΥΔΩΝ ΤΟΥ ΥΠΟΨΗΦΙΟΥ

α) Αναφέρατε το ετήσιο κόστος των επιδιωκόμενων σπουδών σας (κατ' εκτίμηση):
(Χρησιμοποιήστε ακέραιους αριθμούς, όχι δεκαδικούς και χωρίς διαχωριστικό για τις χιλιάδες)

ΝΟΜΙΣΜΑ: EUR

1. Δίδακτρα (εάν υπάρχουν) σύμφωνα με τον κανονισμό σπουδών:

0

2. Έξοδα διαβίωσης (ενοίκιο, μετακινήσεις, αγορά συγγραμμάτων κ.λπ.):

0

ΣΥΝΟΛΟ:

0

β) Σας έχει εγκριθεί οποιαδήποτε μορφής επιχορήγηση για τις ως άνω σπουδές;

Ναι
 Όχι

Αν ναι, αναφέρατε:

1. τον φορέα της επιχορήγησης:
2. το είδος της επιχορήγησης:

- Απαλλαγή διδάκτρων
 Υποτροφία
 Άλλη έμμισθη θέση ή ανάληψη έργου

Νόμισμα:

--Επιλέξτε--

Ετήσιο ποσό:

Ετήσιο ποσό:

Ετήσιο ποσό:

3. τη διάρκεια της επιχορήγησης:

Από: (ΗΗ/ΜΜ/ΕΕΕΕ)

έως: (ΗΗ/ΜΜ/ΕΕΕΕ)

4. εάν είναι ανανεώσιμη:

Ναι
 Όχι

Γ. ΑΚΑΔΗΜΑΪΚΗ ΕΞΕΛΙΞΗ ΥΠΟΨΗΦΙΟΥ

1. ΠΡΑΓΜΑΤΟΠΟΙΗΘΕΙΣΣ Ή ΚΑΙ ΣΕ ΕΞΕΛΙΞΗ ΣΠΟΥΔΕΣ

(να μην αναγράφονται οι επιδιωκόμενες σπουδές για τις οποίες υποβάλλει αίτηση ο υποψήφιος)

(Χρησιμοποιήστε λατινικούς χαρακτήρες για ξένα Πανεπιστήμια)

ΕΚΠΑΙΔΕΥΣΗ	ΕΤΟΣ ΕΙΣΑΓΩΓΗΣ	ΑΕΙ/ΤΕΙ-ΣΧΟΛΗ-ΤΜΗΜΑ	ΕΤΟΣ ΑΠΟΦΟΙΤΗΣΗΣ	ΤΙΤΛΟΣ ΣΠΟΥΔΩΝ*	ΒΑΘΜΟΣ (ΑΡΙΘΜΗΤΙΚΑ)**
--Επιλέξτε--					
--Επιλέξτε--					
--Επιλέξτε--					
--Επιλέξτε--					
--Επιλέξτε--					
--Επιλέξτε--					
--Επιλέξτε--					
--Επιλέξτε--					

--Επιλέξτε--

--Επιλέξτε--

(*Πτυχίο, Δίπλωμα, Bachelor's, Μεταπτυχιακό Δίπλωμα, Master's κ.λπ.)

(** Ο Βαθμός να αναγράφεται με ακρίβεια δύο δεκαδικών ψηφίων)

2. ΞΕΝΕΣ ΓΛΩΣΣΕΣ

(Χρησιμοποιήστε λατινικούς χαρακτήρες για τα Διπλώματα)

ΓΛΩΣΣΑ	ΔΙΠΛΩΜΑ	ΕΤΟΣ ΑΠΟΚΤΗΣΗΣ ΔΙΠΛΩΜΑΤΟΣ	ΒΑΘΜΟΣ

3. ΥΠΟΤΡΟΦΙΕΣ/ΒΡΑΒΕΙΑ ΠΟΥ ΣΑΣ ΕΧΟΥΝ ΧΟΡΗΓΗΘΕΙ

ΕΚΠΑΙΔΕΥΣΗ	ΧΟΡΗΓΟΣ
--Επιλέξτε--	
--Επιλέξτε--	
--Επιλέξτε--	
--Επιλέξτε--	
--Επιλέξτε--	
--Επιλέξτε--	

ΕΚΠΑΙΔΕΥΣΗ	ΧΟΡΗΓΟΣ

4. ΔΗΜΟΣΙΕΥΣΕΙΣ

1.	
2.	
3.	
4.	
5.	

Δ. ΠΡΟΣΘΕΤΕΣ ΠΛΗΡΟΦΟΡΙΕΣ

1. ΟΙΚΟΓΕΝΕΙΑΚΗ ΚΑΤΑΣΤΑΣΗ ΤΟΥ ΥΠΟΨΗΦΙΟΥ

Οι γονείς σας ζουν; Πατέρας: Ναι Όχι

Μητέρα: Ναι Όχι

Είστε έγγαμος; Ναι Όχι

Εάν είστε:

α) άγαμος και έχετε αδέρφια που συντηρούνται από την οικογένειά σας
ή
β) έγγαμος και έχετε παιδιά
αναφέρατε στον παρακάτω πίνακα τα ονόματά τους (αδελφών ή παιδιών):

ΟΝΟΜΑΤΕΠΩΝΥΜΟ	ΗΛΙΚΙΑ	ΜΑΘΗΤΗΣ/ΦΟΙΤΗΤΗΣ/ΆΛΛΗ ΙΔΙΟΤΗΤΑ

2. ΟΙΚΟΝΟΜΙΚΗ ΚΑΤΑΣΤΑΣΗ ΤΟΥ ΥΠΟΨΗΦΙΟΥ

ΚΑΤΗΓΟΡΙΕΣ ΕΙΣΟΔΗΜΑΤΟΣ

- Μέχρι 10.000 €
- 10.001 – 20.000 €
- 20.001 – 35.000 €
- 35.001 – 50.000 €
- 50.001 € και άνω

Ακαθάριστο Ετήσιο Οικογενειακό Εισόδημα:

Σημειώστε την αντίστοιχη κατηγορία

(Σε περίπτωση που ο υποψήφιος έχει και προσωπικό εισόδημα, να συνυπολογισθεί με το οικογενειακό.)

3. ΕΑΝ ΕΡΓΑΖΕΣΘΕ, ΑΝΑΦΕΡΑΤΕ:

Εργοδότη:
Θέση Εργασίας:
Χρόνο υπηρεσίας:

Θα σας χορηγηθεί εκπαιδευτική άδεια για τη διάρκεια των σπουδών σας; Ναι Όχι

Εάν ναι, η εκπαιδευτική άδεια θα είναι με αποδοχές; Ναι Όχι

4. ΠΡΟΑΙΡΕΤΙΚΑ ΜΠΟΡΕΙΤΕ ΝΑ ΑΝΑΦΕΡΕΤΕ ΟΠΟΙΟΔΗΠΟΤΕ ΣΤΟΙΧΕΙΟ ΓΙΑ ΤΗΝ ΟΙΚΟΓΕΝΕΙΑΚΗ/ΟΙΚΟΝΟΜΙΚΗ ΣΑΣ ΚΑΤΑΣΤΑΣΗ ΠΟΥ ΘΑ ΘΕΛΑΤΕ ΝΑ ΘΕΣΕΤΕ ΣΤΗΝ ΚΡΙΣΗ ΤΟΥ ΙΔΡΥΜΑΤΟΣ:
(Συμπληρώνετε με πεζοκεφαλαία [όχι μόνο κεφαλαίους χαρακτήρες] και ελληνικούς χαρακτήρες).

800 χαρακτήρες που απομένουν

ΔΙΚΑΙΟΛΟΓΗΤΙΚΑ

Βάσει της σχετικής ανακοίνωσης υποτροφιών, για να θεωρηθεί έγκυρη η αίτησή σας πρέπει να συνοδεύεται από τα αντίστοιχα δικαιολογητικά.

Για να επισυνάψετε τα δικαιολογητικά που απαιτούνται βάσει της Προκήρυξης Υποτροφιών Ιδρύματος Ωνάση για το ακαδημαϊκό έτος 2021/2022

πατήστε εδώ

Ε. ΥΠΕΥΘΥΝΗ ΔΗΛΩΣΗ

Ο κάτωθι υπογράφων γνωρίζοντας τις νόμιμες συνέπειες δηλώνω υπεύθυνα ότι:

1. Έχω λάβει πλήρη γνώση του συνόλου των όρων της Προκήρυξης Υποτροφιών Ιδρύματος Ωνάση για το ακαδημαϊκό έτος 2021/2022, καθώς και του Κανονισμού που διέπει τη χορήγηση από το Ίδρυμα Ωνάση των εν λόγω υποτροφιών. Ως εκ τούτου, η υποβολή της παρούσας αίτησης και των απαιτούμενων δικαιολογητικών, συνεπάγεται τη ρητή και ανεπιφύλακτη αποδοχή του συνόλου αυτών.

2. Πληρώ όλες τις προϋποθέσεις που αναφέρονται στην Προκήρυξη για την υποβολή της παρούσας αίτησης.

3. Την παρούσα αίτηση υποβάλλω μαζί με όλα τα δικαιολογητικά που αναφέρονται στην Προκήρυξη ηλεκτρονικά και εντός της ορισθείσας από την Προκήρυξη καταληκτικής προθεσμίας, ήτοι έως και 28/2/2021.

4. α. Δεν εκκρεμεί ποινική δίωξη σε βάρος μου.

Σε αντίθετη περίπτωση παρακαλούμε αναφέρατε εδώ στοιχεία:

β. Δεν έχω καταδικαστεί για ποινικό αδίκημα.

Σε αντίθετη περίπτωση παρακαλούμε αναφέρατε εδώ στοιχεία:

5. Όλα τα στοιχεία που αναφέρω στην παρούσα ΑΙΤΗΣΗ-ΥΠΕΥΘΥΝΗ ΔΗΛΩΣΗ είναι αληθή και θα προσκομίσω κάθε στοιχείο ή δικαιολογητικό που θα μου ζητηθεί προς επιβεβαίωσή τους.

Σε περίπτωση ψευδών ή ανακριβών δηλώσεων, γνωρίζω και ρητά αποδέχομαι ότι η αίτηση αποσύρεται από τη διαδικασία

αξιολόγησης.

6. ΕΠΕΞΕΡΓΑΣΙΑ ΔΕΔΟΜΕΝΩΝ ΠΡΟΣΩΠΙΚΟΥ ΧΑΡΑΚΤΗΡΑ

6.1. Έχω λάβει γνώση και αντίγραφο, διαβάσει και κατανοήσει πλήρως την Ενημέρωση περί επεξεργασίας των Δεδομένων μου, όπως αυτή περιέχεται στον Κανονισμό για τις Υποτροφίες του Ιδρύματος Ωνάση για το έτος 2021 και επισυνάπτεται στην παρούσα αίτηση («Ενημέρωση»), σε σχέση με την υποβολή της παρούσας αίτησής μου, καθώς και τα σχετικά δικαιώματά μου και αποδέχομαι την επεξεργασία των ως άνω δεδομένων μου σύμφωνα με τους όρους της εν λόγω Ενημέρωσης.

6.2. Εφόσον με την παρούσα αίτηση παρέχω, με δική μου πρωτοβουλία, στοιχεία που αφορούν στην κατάσταση της υγείας μου, αναγνωρίζω και συγκατατίθεμαι ρητά δια του παρόντος το δικαίωμα του Ιδρύματος και της Αριόνα Ελλάς Α.Ε. (Αριόνα) να επεξεργάζεται αυτά όπως ορίζεται στην Ενημέρωση.

6.3. Σε περίπτωση που η αίτησή μου είναι επιτυχής, συμφωνώ δια του παρόντος όπως η Αριόνα ή/και το Ίδρυμα κάνουν χρήση των κάτωθι αναφερόμενων Δεδομένων μου και ειδικότερα του ονοματεπώνυμου μου, του τόπου καταγωγής μου ή μόνιμης κατοικίας μου, της επιστημονικής ειδικότητας ή ειδίκευσής μου, του αντικειμένου σπουδών μου ή/και του ερευνητικού θέματος ή/και το Πανεπιστήμιο στο οποίο πρόκειται να φοιτήσω στο πλαίσιο χορήγησης της παρούσας υποτροφίας, του/-ων Πανεπιστημίου/-ων προέλευσής μου, των βαθμών πτυχίου/-ων ή/και άλλων διακρίσεων μου, καθώς επίσης και της εικόνας μου δια της φωτογραφίας που συνοδεύει την παρούσα αίτηση με οποιοδήποτε μέσο ή μορφή (ολόκληρης ή αποσπασμάτων) και σε κάθε είδους ύλο ή υλικό φορέα εικόνας ή ήχου είτε ήδη υπάρχοντα ή που θα ανακτηθεί στο μέλλον, για να προβάλουν η Αριόνα ή/και το Ίδρυμα την επιλογή μου ως υποτρόφου και την συμμετοχή μου στο Πρόγραμμα Υποτροφιών σε ηλεκτρονικά μέσα, αλλά και έντυπα παντός είδους χωρίς περιορισμό, μέσω διαδικτύου ή με οποιοδήποτε άλλο μέσο, προς μετάδοση μέσω της ιστοσελίδας των Δικαιούχων και των μέσων κοινωνικής δικτύωσης της επιλογής των Δικαιούχων ή/και Μέσων Μαζικής Ενημέρωσης (ΜΜΕ). Σε κάθε περίπτωση το εν λόγω υλικό δεν θα αποτελέσει αντικείμενο εμπορικής εκμετάλλευσης χωρίς την έγγραφη άδειά μου.

ΝΑΙ ΟΧΙ

ΕΑΝ ΕΠΙΘΥΜΕΙΤΕ ΝΑ ΕΚΤΥΠΩΣΕΤΕ ΤΗΝ ΑΙΤΗΣΗ ΓΙΑ ΤΟ ΑΡΧΕΙΟ ΣΑΣ ΠΑΤΗΣΤΕ ΤΩΡΑ CTRL+P

**ΓΙΑ ΝΑ ΚΑΤΑΧΩΡΗΘΕΙ Η ΑΙΤΗΣΗ ΣΑΣ ΠΑΤΗΣΤΕ ΤΗΝ ΕΝΤΟΛΗ ΥΠΟΒΟΛΗΣ
(ΜΕΤΑ ΤΗΝ ΟΡΙΣΤΙΚΗ ΥΠΟΒΟΛΗ ΤΗΣ ΑΙΤΗΣΗΣ ΔΕΝ ΕΧΕΤΕ ΔΙΚΑΙΩΜΑ ΑΛΛΑΓΗΣ)**

ΜΕΤΑ ΤΗΝ ΕΠΙΤΥΧΗ ΥΠΟΒΟΛΗ ΤΗΣ ΑΙΤΗΣΗΣ ΘΑ ΕΜΦΑΝΙΣΘΕΙ ΣΤΗΝ ΟΘΟΝΗ ΤΟΥ ΥΠΟΛΟΓΙΣΤΗ ΣΑΣ ΣΧΕΤΙΚΗ ΕΠΙΒΕΒΑΙΩΣΗ ΑΠΟ ΤΟ ΣΥΣΤΗΜΑ.

(ΔΕΝ ΘΑ ΠΑΡΑΛΑΒΕΤΕ ΣΧΕΤΙΚΟ E-MAIL)

ΠΑΡΑΚΑΛΕΙΣΘΕ ΝΑ ΣΗΜΕΙΩΣΕΤΕ ΤΟΝ ΑΡΙΘΜΟ ΕΠΙΒΕΒΑΙΩΣΗΣ ΥΠΟΒΟΛΗΣ ΗΛΕΚΤΡΟΝΙΚΗΣ ΑΙΤΗΣΗΣ.

ΥΠΟΒΟΛΗ ΑΙΤΗΣΗΣ